Аренда квартиры в Сочи по улице Ясногорская с парковкой

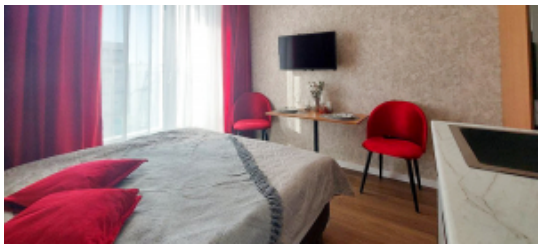

Ясногорская улица, 16/1
Центр
Сочи, Краснодарский край 354054
Российская Федерация

Аренда квартиры в Сочи по улице ЯсногорскаяПланируя свой отдых в Сочи, не забудьте об аренде квартиры в этом живописном городе у моря. Арендовать квартиру в Сочи - значит насладиться захватывающими видами на море и горы Кавказского хребта из окон большой комфортабельной студии. Этот пейзаж несомненно поразит вас своей красотой и величеством, подарив ощущение неповторимой атмосферы.Помимо увлекательного видового спектакля, ждущего за окном, вас порадует уютная обстановка внутри апартаментов. Здесь вы найдете комфортабельный раскладывающийся диван, стильный кухонный гарнитур и все необходимые удобства для приятного времяпрепровождения и отдыха.По прибытии вас встретит уютное и белоснежное постельное белье, мягкие полотенца и полный комплект необходимой посуды. Арендуйте квартиру в Сочи и наслаждайтесь отдыхом с комфортом и высоким уровнем сервиса.
Живые эмоции и неповторимые впечатления ждут вас в Сочи, где каждый уголок наполнен удивительной атмосферой!Присмотритесь к преимуществам аренды квартиры в Сочи - здесь вас ждет полный набор удобств, включая утюг, фен, гладильную доску, стиральную машину и микроволновую печь.

Депозит ₽: 5000
Цена От ₽: 38000
Цена За: Месяц
На территории: Барбекю, Парковка, Детская, Видеонаблюдение
Площадь м²: 17

Вместимость: 2

Отправить Сообщение